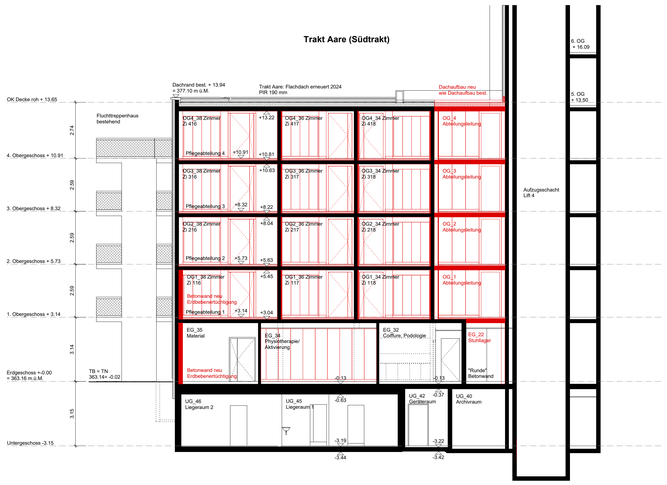

Trakt Aare
Längsschnitt K - K / Bewohnerzimmer Ostseite

Gesamtanlage
Längsschnitt D - D

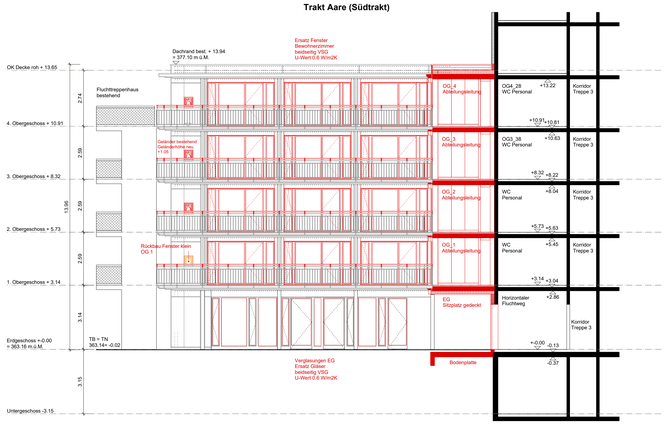

Trakt Aare (Südtrakt)
Ostfassade / Schnitt Abteilungsleitung

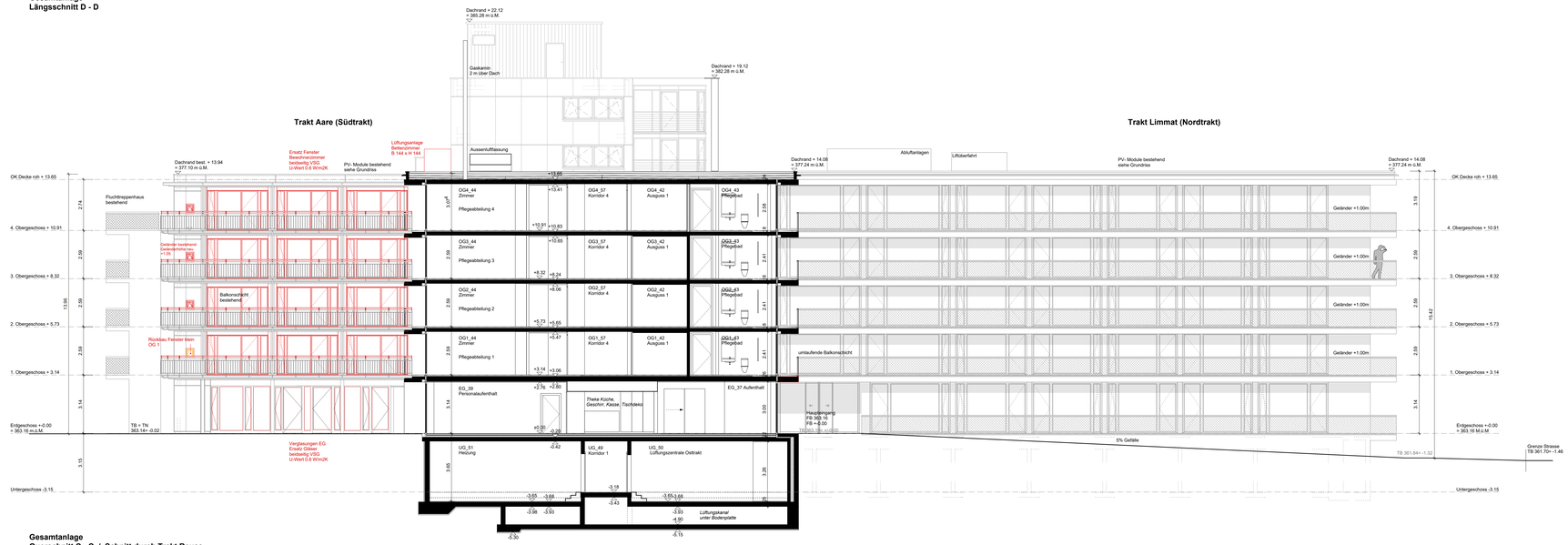

Gesamtanlage
Querschnitt C - C / Schnitt durch Trakt Reuss

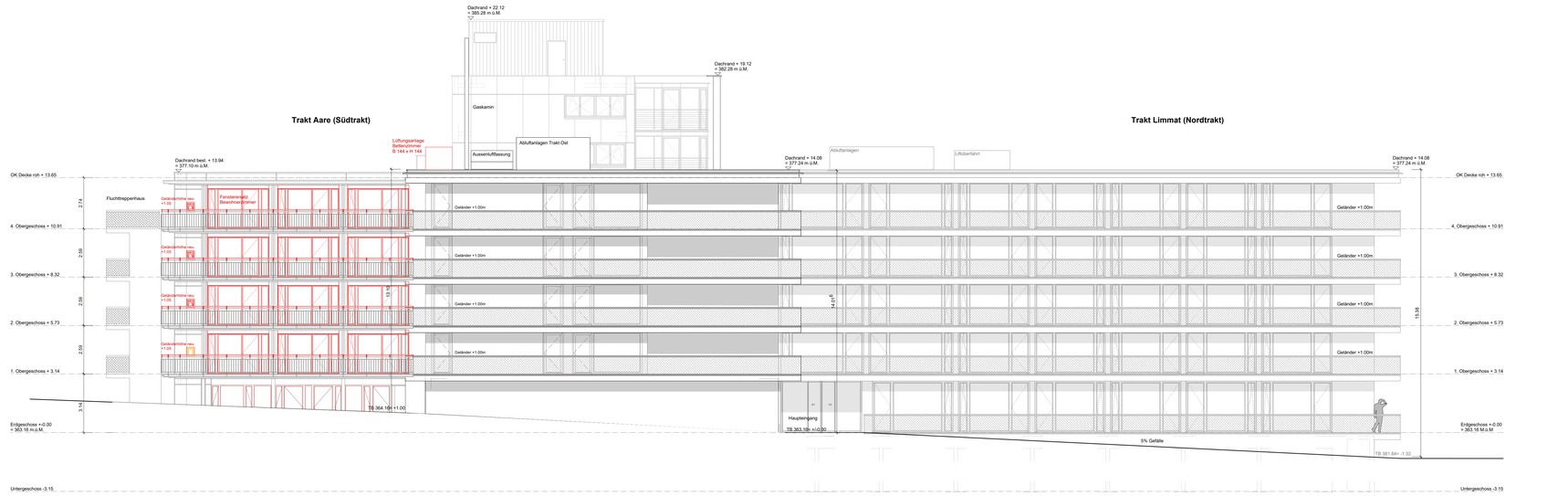

Gesamtanlage
Ostfassade - Schnitt durch Lindhofstrasse

Windisch, 21.07.2026

Bauherrschaft / Grundeigentümer
Unterschriften Pläne gedruckt: Pläne unterzeichnet
Unterschriften Pläne als PDF Datei: siehe separates Unterschriftenblatt

Projektverfasser
Unterschriften Pläne gedruckt: Pläne unterzeichnet
Unterschriften Pläne als PDF Datei: siehe separates Unterschriftenblatt

Übersichtsplan Gesamtanlage / Schnittebenen

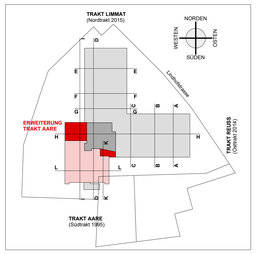

Legende

- Bestand
- Abbruch
- Neu
- TB Terrainkote bestehend
- TN Terrainkote Neu

Höhenreferenzpunkt = 363.16 m.ü.M = Fertig Boden EG Trakt Aare

Projektstand	**Baueingabe**	**Plan Nr.**	**100 - 08**	**Planstand**	**21.07.2026**
Planausschnitt	**Gesamtanlage**			**Massstab**	**M 1:100**
Planbezeichnung	**Schnitte / Fassaden - Plan 1**			**Plangrösse**	126 x 89.1
Bauprojekt	Lindenpark Windisch - Sanierung Trakt Aare				
Objektadresse	Pflegezentrum Lindenpark I Lindhofstrasse 2 I 5210 Windisch				
Bauherrschaft	Sanavita AG I Lindhofstrasse 2 I 5210 Windisch				
Projektverfasser	Erdin Architekten AG I Spinnereistrasse 5 I 5300 Turgi I T 056 209 04 50 I M 079 961 58 22 I erdin@erdinarchitekten.ch				