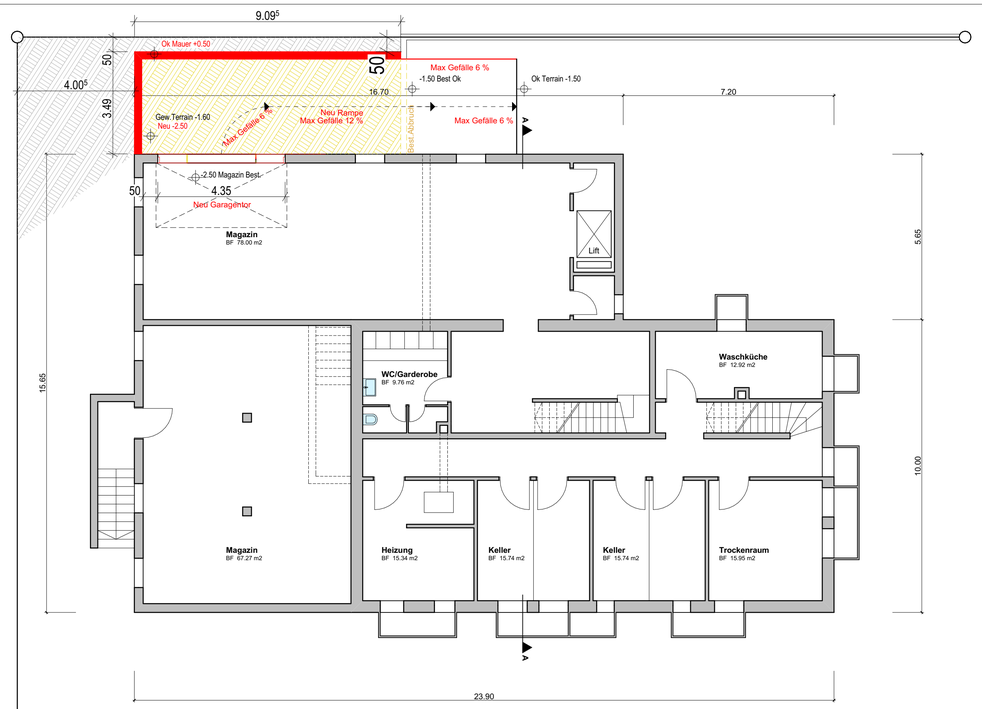

Untergeschoss

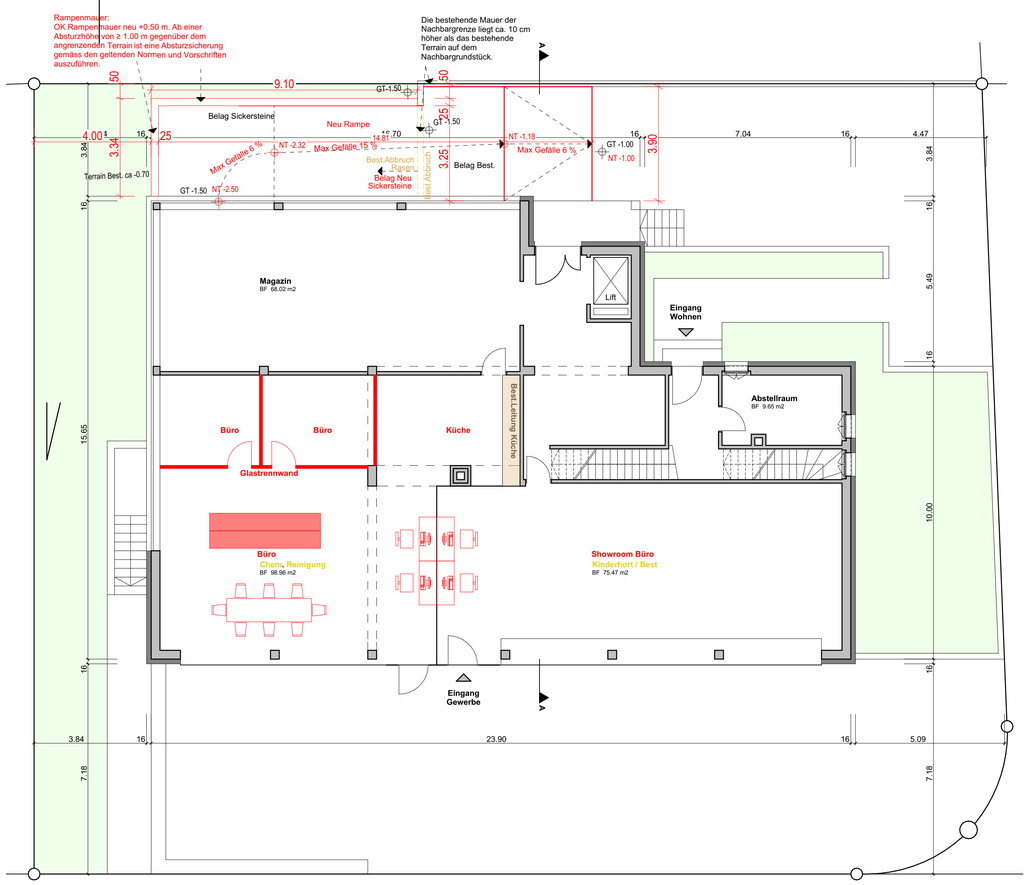

Erdgeschoss

Projektbeschrieb

Geplant ist die Erstellung einer neuen Rampe zur Überwindung des bestehenden Terrainunterschieds von ca. 1.50 m. Die Rampe ermöglicht künftig die direkte Zufahrt von Liefer- und Lastwagen zum bestehenden Magazin-/Lagerbereich im Untergeschoss und verbessert die betriebliche Erschliessung wesentlich.

Im Erdgeschoss ist die Umnutzung der bisherigen Kinderhortflächen zu Büro- und Showroomflächen vorgesehen. An der bestehenden Gebäudestruktur sind keine wesentlichen Änderungen vorgesehen.

An der bestehenden Kanalisation werden keine Anpassungen vorgenommen. Ebenso erfolgen keine Änderungen an den Fassaden oder an der äusseren Gestaltung des Gebäudes.

PLANREVISIONEN

KONTROLLE

INDEX	DATUM	NAME	ÄNDERUNGEN	VISUM

LEGENDE

- BESTAND
- NEU
- ABBRUCH

Frauenfeld, den 17 Juni 2026

Planverfasser: _____

Bauherr: _____

Koten (Meereshöhe):

± 0.00 = 330.90 m.ü M

BAUVORHABEN:

Umbau MFH
Reutenenstrasse 7, 5210 Windisch

AUFTRAGGEBER:

Parmo GmbH
Baslerstrasse 120, 5222 Umiken

PLANVERFASSER:

Via Architekten GmbH
Hungerbüelstrasse 22, 8500 Frauenfeld

PROJEKTNUMMER: Wi_02

GEZEICHNET: VS

DATUM: 21.04.2026

REVIDIERT: 17.06.2026

PLANUNGSPHASE: **Bauprojekt**

PLANNUMMER: 32.2.1

PLANTITEL: Grundriss UG EG

MASSSTAB: 1:100

PLANGRÖSSE: 84/60

C:\Users\info\OneDrive\One Drive- Via Architekten\Projekte\Aktive Projekte 2025\02_Mirsad_Parmo_GmbH\Windisch Umbau\05_Projekt\CAD\20260421_Umbau_Windisch.pln